



## Dickmansstraat 46, 2015 JD Haarlem

Vraagprijs € 685.000,- k.k.

Wouter Makelaardij  
Van Oosten de Bruijnstraat 175  
2014 VR, HAARLEM  
Tel: 023-5474645  
E-mail: [info@woutermakelaardij.nl](mailto:info@woutermakelaardij.nl)  
[www.woutermakelaardij.nl](http://www.woutermakelaardij.nl)

# Omschrijving

-English text below-

In groen straatje in het gewilde Ramplaankwartier gelegen in 2018 gerenoveerde (uitbouw en opbouw) gezinswoning met 3 ruime slaapkamers, een kleine werk/slaapkamer, voortuin en vrij gelegen achtertuin met sauna.

De perfecte combinatie tussen de jaren 30 en de huidige woontrends staat aan de Dickmansstraat in het populaire Ramplaankwartier. Achter de karakteristieke gevel gaat een fantastische woning verscholen met alle denkbare luxe, vier slaapkamers, een droomkeuken, prachtige badkamer en een sfeer die je op slag verliefd maakt. In de achtertuin, ingericht als loungetuin, staat een geweldig bijgebouw met een barrelsauna, houtopslag en een berging. Als je op zoek bent naar een unieke woning op een toplocatie en met een hotel-chique uitstraling, dan is dit een kans die je niet mag missen ...

Locatie:

Het Ramplaankwartier is niet voor niets een gewilde buurt. De wijk is rustig gelegen aan de rand van de Kennemerduinen en grenst aan Landgoed Elswout en het Koningshof. Zowel het centrum van Haarlem als het strand bereik je snel op de fiets. Het treinstation van Overveen (rechtstreekse trein naar Amsterdam) is op loopafstand of op 5 minuten fietsafstand. Met de auto ben je binnen enkele minuten op de Westelijke randweg (N208). In het dorp van Overveen tref je meerdere speciaalzaken en op de Westergracht tref je een grote Albert Heijn en een Action. Het Ramplaankwartier is een zeer kindvriendelijke woonwijk met voorzieningen die het gevoel van een dorp oproepen. Kinderen spelen hier nog op straat en er zijn veel voorzieningen op loopafstand (o.a. 2 basisscholen, speeltuin, kinderdagverblijf en diverse horeca- en sportgelegenheden).

Indeling:

Begane grond:

Als je naar de voorzijde van deze fraaie woning kijkt, dan valt de groene voordeur direct op. Achter deze deur is de prachtige hal, die direct de kwaliteit van deze woning weerspiegelt. Stucwerk, hoge binnendeuren, fraai kleurgebruik en een betonnen gietvloer met vloerverwarming vormen een fraai geheel. Rechts in de hal zijn de meterkast en de trapopgang met trapkast. De vergrote toiletruimte is ingedeeld met stijlvolle wandtegels, een wandcloset, urinoir en een fonteintje.

De woonkamer met open keuken lijkt zo uit een woonmagazine te komen. De pui van vloer tot plafond is voorzien van dubbele, openslaande deuren naar de tuin. Steeds zie je nieuwe details in de woonkamer, van de fraaie wandafwerking tot de Jotul houtkachel.

In de keuken staat een moderne hoekopstelling met een eetgedeelte en een grote kastenwand. Brede lades, grote kasten en het witte aanrechtblad vormen een fraaie compositie. De Quooker, inductie kookplaat met geïntegreerde afzuiging naar buiten, vaatwasser, stoomoven, combi-oven koelkast en vriezer zijn ingebouwd waardoor je direct kan beginnen met het bereiden van je favoriete recepten.

Eerste verdieping:

Niet alleen op de begane grond, maar ook op de eerste verdieping is dit een droomhuis. Het gladde stucwerk, de grijze marmoleum vloer, witte plinten en donkergrijze paneeldeuren zorgen voor het perfecte plaatje.

Aan de overloop grenzen twee ruime slaapkamers, een kleine slaap/werkkamer en de prachtige badkamer. De grote slaapkamer aan de voorzijde is in gebruik als tweepersoonskamer en de slaapkamer aan de achterzijde als werkkamer. Uniek is de juiste benaming voor de badkamer, waar kleur en luxe volop aanwezig zijn. De kleur van het plafond past goed bij de grote wand- en vloertegels en het raam met ventilatioerooster zorgt voor veel lichtinval. Je oog valt op de grote inloopdouche, moderne kranen, het wandcloset, de spiegel met verwarming en het badmeubel met waskom.

**Wouter Makelaardij**

**Van Oosten de Bruijnstraat 175**

**2014 VR, HAARLEM**

**Tel: 023-5474645**

**E-mail: [info@woutermakelaardij.nl](mailto:info@woutermakelaardij.nl)**

**[www.woutermakelaardij.nl](http://www.woutermakelaardij.nl)**

#### Tweede verdieping:

Twee grote dakkapellen zorgen voor veel ruimte en lichtinval op de tweede verdieping. De ruimte is optimaal ingedeeld met een overloop, wasruimte en een master bedroom met walk-in closet. Ook op deze verdieping zie je een fantastische vloer-, wand- en plafondbewerking waar gebruik is gemaakt van stijlvolle kleuren. Nu heb je drie etages puur woongenot gezien ...

#### Tuin:

De voortuin in gericht als fraai terras met een gunstige ligging op het oosten. Er is een houten berging met sedumdak gemaakt, met ruimte voor de afvalcontainers.

Vanuit de woonkamer is de achtertuin op het westen te bereiken. Al vroeg in de middag zit je hier, net als 's avonds, heerlijk in de zon. Blikvanger is het bijgebouw met een houtopslag, berging en een fantastische ronde barrelsauna. Je eigen wellness aan huis, in het populaire Ramplaankwartier, is binnen handbereik ...

#### Bijzonderheden:

- Voor indeling en maten zie kleurenplattegronden;
- Bouwkundig gekeurde woning, keuringsrapport beschikbaar;
- Algehele renovatie in 2018, inclusief realiseren dakopbouw en uitbouw;
- Moderne groepenkast 10 groepen en 3 aardlekschakelaars;
- Betonnen vloer (schuimbeton) met vloerverwarming op de begane grond;
- Zowel aan de voorzijde als de achterzijde zicht tussen de belendende bebouwing door;
- Vernieuwd dak met 6 cm isolatie (2018);
- Hardhouten kozijnen, voorzien van HR-glas;
- Verwarming en warm water via een HR-ketel (Atag, 2011);
- Vloerverwarming op de begane grond en in de badkamer;
- Energielabel C;
- Oplevering in overleg.

#### -English text-

Located in a charming green street in the sought-after Ramplaankwartier, this family home, renovated in 2018 (with extension and addition), boasts 3 spacious bedrooms, a small office/bedroom, a front garden, and a secluded backyard featuring a sauna.

The perfect blend of 1930s charm and contemporary living trends can be found at Dickmansstraat in the popular Ramplaankwartier. Behind its characteristic facade lies a fantastic home offering every imaginable luxury, including four bedrooms, a dream kitchen, a stunning bathroom, and an ambiance that will instantly captivate you. In the backyard, transformed into a lounge garden, sits a remarkable outbuilding housing a barrel sauna, wood storage, and a shed. If you're seeking a unique residence in a prime location with a hotel-chic allure, this is an opportunity not to be missed...

#### Location:

The Ramplaankwartier is a highly coveted neighborhood for good reason. Quietly situated on the edge of the Kennemerduinen and adjacent to Elswout Estate and Koningshof, it offers swift access to both Haarlem's city center and the beach by bicycle. Overveen train station (with direct trains to Amsterdam) is within walking distance or a 5-minute bike ride away. The Western Randweg (N208) is just a few minutes' drive away. Overveen village hosts several specialty shops, while Westergracht is home to a large Albert Heijn supermarket and an Action store. The Ramplaankwartier is a very child-friendly residential area with amenities reminiscent of a small village. Children still play in the streets, and numerous facilities are within walking distance (including two primary schools, a playground, daycare center, and various dining and sports establishments).

#### Wouter Makelaardij

Van Oosten de Bruijnstraat 175

2014 VR, HAARLEM

Tel: 023-5474645

E-mail: [info@woutermakelaardij.nl](mailto:info@woutermakelaardij.nl)

[www.woutermakelaardij.nl](http://www.woutermakelaardij.nl)

#### Ground floor:

Upon glimpsing the front of this beautiful home, the striking green front door immediately catches the eye. Beyond it lies a stunning hallway that reflects the quality of the home with its plasterwork, tall interior doors, tasteful color scheme, and concrete screed floor with underfloor heating. To the right of the hallway are the meter cupboard and the staircase leading to a cupboard under the stairs. The expanded toilet area features stylish wall tiles, a wall-mounted toilet, urinal, and a hand basin.

The living room with open kitchen could grace the pages of a design magazine. The floor-to-ceiling facade is equipped with double French doors opening onto the garden. Every glance around the living room reveals new details, from the exquisite wall finishes to the Jotul wood-burning stove.

The kitchen boasts a modern corner layout with a dining area and a large pantry wall. Wide drawers, ample cabinets, and the white countertop create a stunning composition. The Quooker, integrated extractor fan above the induction hob, dishwasher, steam oven, combination microwave oven, refrigerator, and freezer are all built-in, allowing you to dive straight into preparing your favorite recipes.

#### First floor:

Not only on the ground floor but also on the first floor, this is a dream home. Smooth plasterwork, grey marmoleum flooring, white skirting boards, and dark grey panel doors create the perfect picture.

The landing leads to two spacious bedrooms, a small bedroom/office, and the beautiful bathroom. The large bedroom at the front serves as a double bedroom, while the one at the rear serves as a study.

The bathroom truly deserves the title of "unique," with abundant color and luxury. The ceiling color complements the large wall and floor tiles, while the window with a ventilation grille floods the space with natural light. Your gaze is drawn to the sizable walk-in shower, modern faucets, wall-mounted toilet, mirror with heating, and vanity unit with washbasin.

#### Second floor:

Two large dormer windows flood the second floor with space and light. The space is optimally divided with a landing, laundry room, and a master bedroom with a walk-in closet. Once again, you'll find fantastic floor, wall, and ceiling finishes featuring stylish colors. You've now witnessed three levels of pure living pleasure...

#### Garden:

The front garden is designed as a lovely terrace with an advantageous east-facing orientation. A wooden shed with a sedum roof provides space for waste containers.

Accessed from the living room, the west-facing backyard allows for delightful sun-soaked moments from early afternoon until late evening. The highlight is the outbuilding housing wood storage, a shed, and a fantastic circular barrel sauna. Your own home wellness retreat, in the popular Ramplaankwartier, is within reach...

#### Additional features:

- See color floor plans for layout and dimensions;
- Structural inspection conducted, inspection report available;
- Complete renovation in 2018, including roof extension and extension;
- Modern electrical panel with 10 circuits and 3 earth leakage circuit breakers;
- Concrete floor (foamed concrete) with underfloor heating on the ground floor;
- Clear views between adjacent buildings both at the front and rear;
- Renewed roof with 6 cm insulation (2018);
- Hardwood frames with HR glass;
- Heating and hot water via an HR boiler (Atag, 2011);
- Underfloor heating on the ground floor and in the bathroom;
- Energy label C;
- Delivery by agreement.

**Wouter Makelaardij**

**Van Oosten de Bruijnstraat 175**

**2014 VR, HAARLEM**

**Tel: 023-5474645**

**E-mail: [info@woutermakelaardij.nl](mailto:info@woutermakelaardij.nl)**

**[www.woutermakelaardij.nl](http://www.woutermakelaardij.nl)**

## Kenmerken

Vraagprijs	: € 685.000,00
Soort	: Woonhuis
Type woning	: Tussenwoning
Aantal kamers	: 5 kamers waarvan 4 slaapkamer(s)
Inhoud woning	: 365 m <sup>3</sup>
Perceel oppervlakte	: 96 m <sup>2</sup>
Gebruiksoppervlakte woonfunctie	: 101 m <sup>2</sup>
Soort woning	: Eengezinswoning
Bouwjaar	: 1934
Ligging	: Aan rustige weg, in woonwijk, in bosrijke omgeving
Tuin	: Achtertuin, voortuin
Hoofdtuin	: Achtertuin 29 m <sup>2</sup>
Garage	: Geen garage
Energie label	: C
Verwarming	: C.V.-Ketel
Isolatie	: Dakisolatie, Vloerisolatie, Dubbel glas, HR-glas
Voorzieningen	: Sauna
C.V.-ketel	: Atag (Gas gestookt combiketel uit 2011, eigendom)

## Locatie

Dickmansstraat 46  
2015 JD HAARLEM



Wouter Makelaardij  
Van Oosten de Bruijnstraat 175  
2014 VR, HAARLEM  
Tel: 023-5474645  
E-mail: [info@woutermakelaardij.nl](mailto:info@woutermakelaardij.nl)  
[www.woutermakelaardij.nl](http://www.woutermakelaardij.nl)

## Foto's



## Foto's



## Foto's





## Foto's

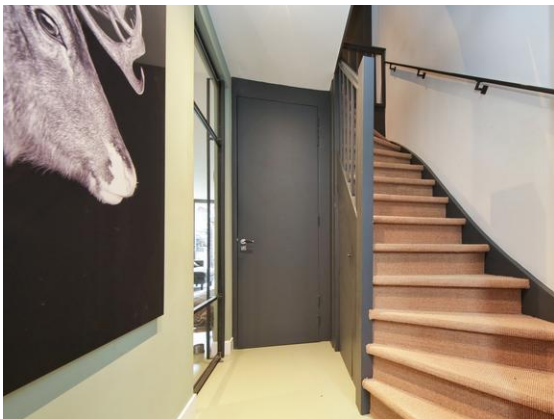

## Foto's



## Foto's



## Foto's

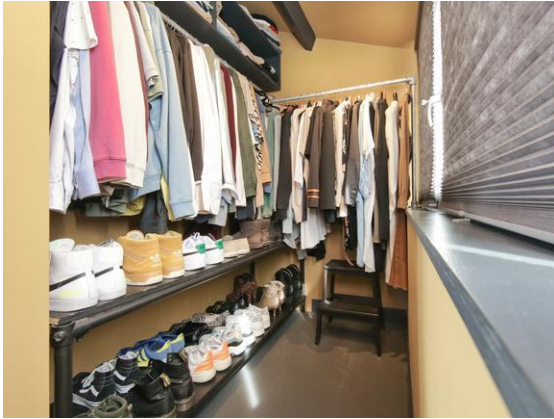

# Plattegrond

## Dickmansstraat 46 Haarlem Begane Grond

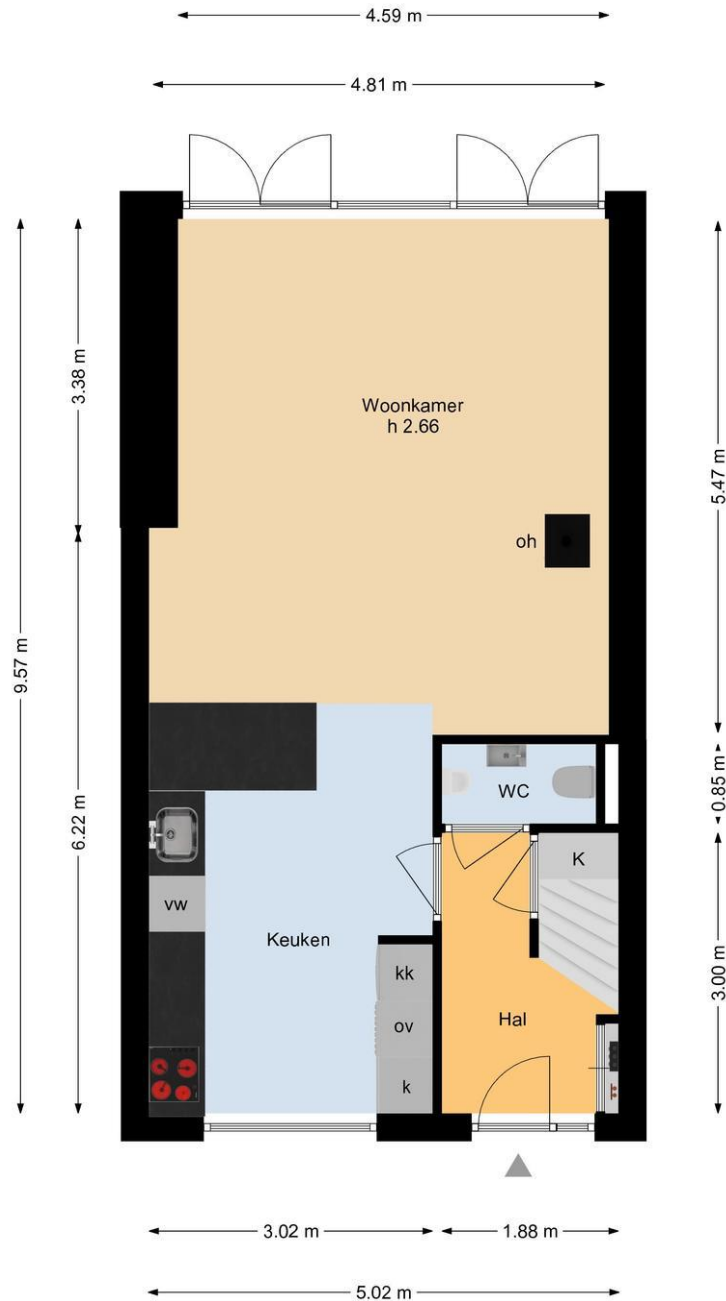

Deze plattegrond is met de meeste zorg samengesteld.  
Er kunnen geen rechten aan worden ontleend.

# Plattegrond

## Dickmansstraat 46 Haarlem 1e Verdieping

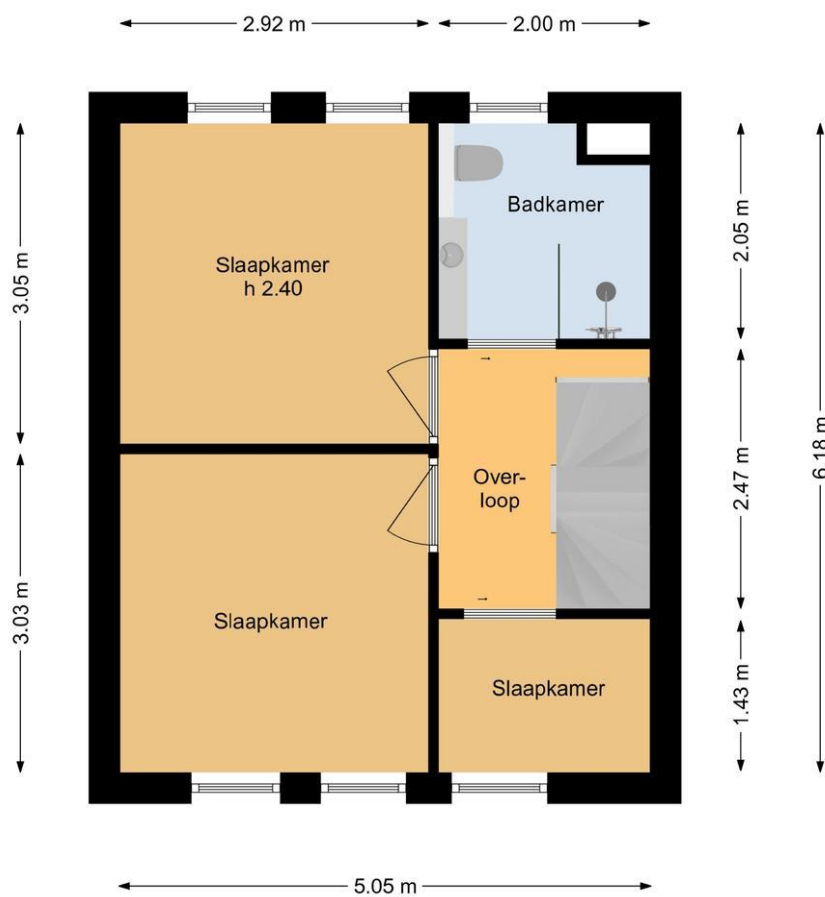

Deze plattegrond is met de meeste zorg samengesteld.  
Er kunnen geen rechten aan worden ontleend.

# Plattegrond

## Dickmansstraat 46 Haarlem 2e Verdieping

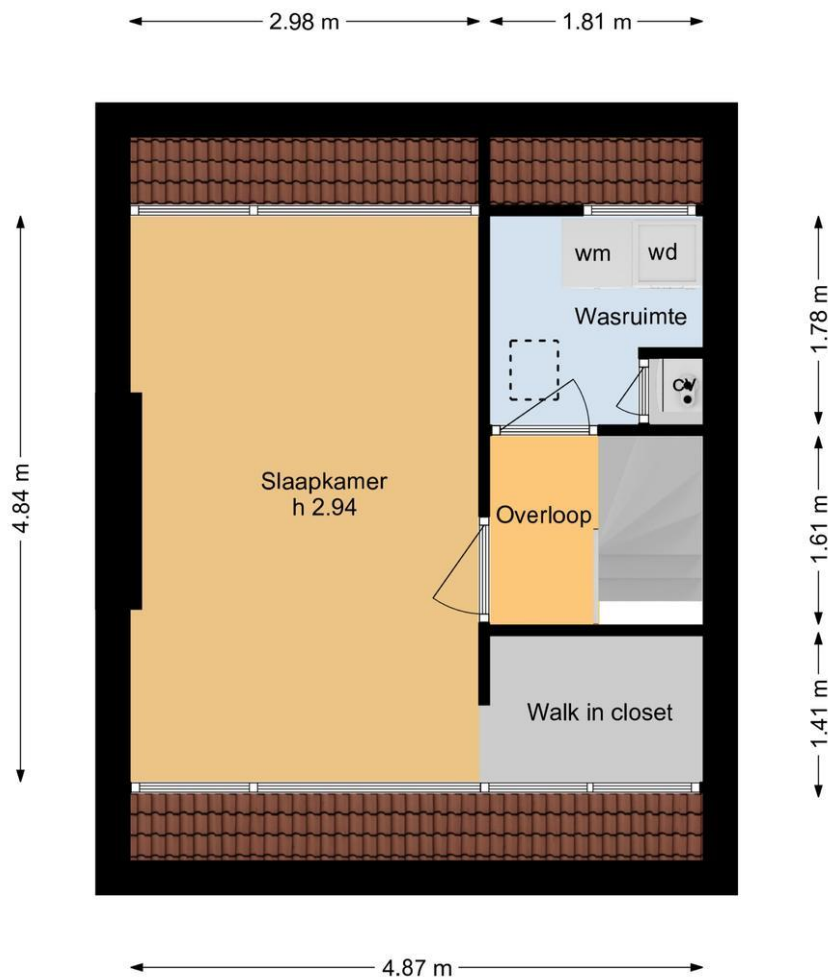

Deze plattegrond is met de meeste zorg samengesteld.  
Er kunnen geen rechten aan worden ontleend.

# Plattegrond

## Dickmansstraat 46 Haarlem Situatie

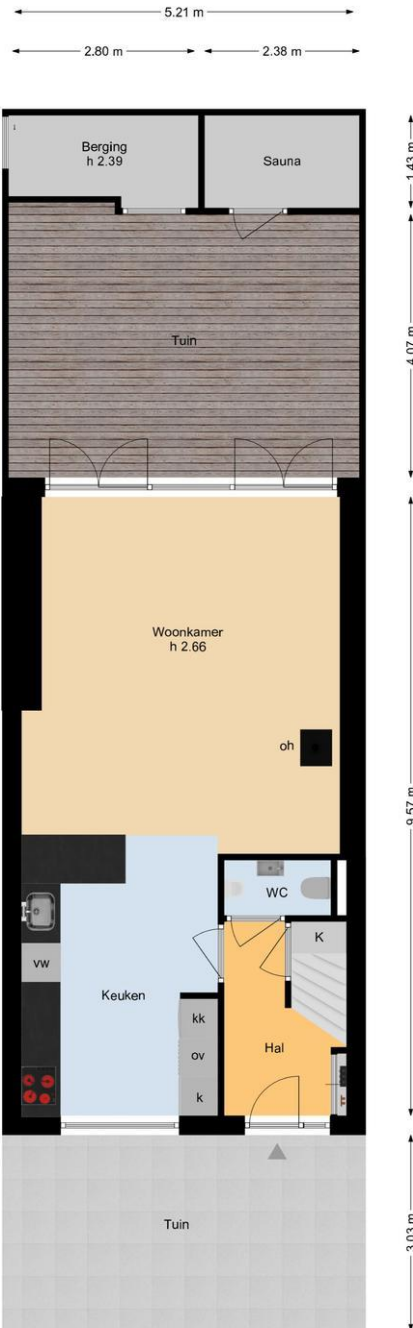

Deze plattegrond is met de meeste zorg samengesteld.  
Er kunnen geen rechten aan worden ontleend.



# Kadastrale kaart

Kadastrale kaart

Uw referentie: Dickmansstraat 46

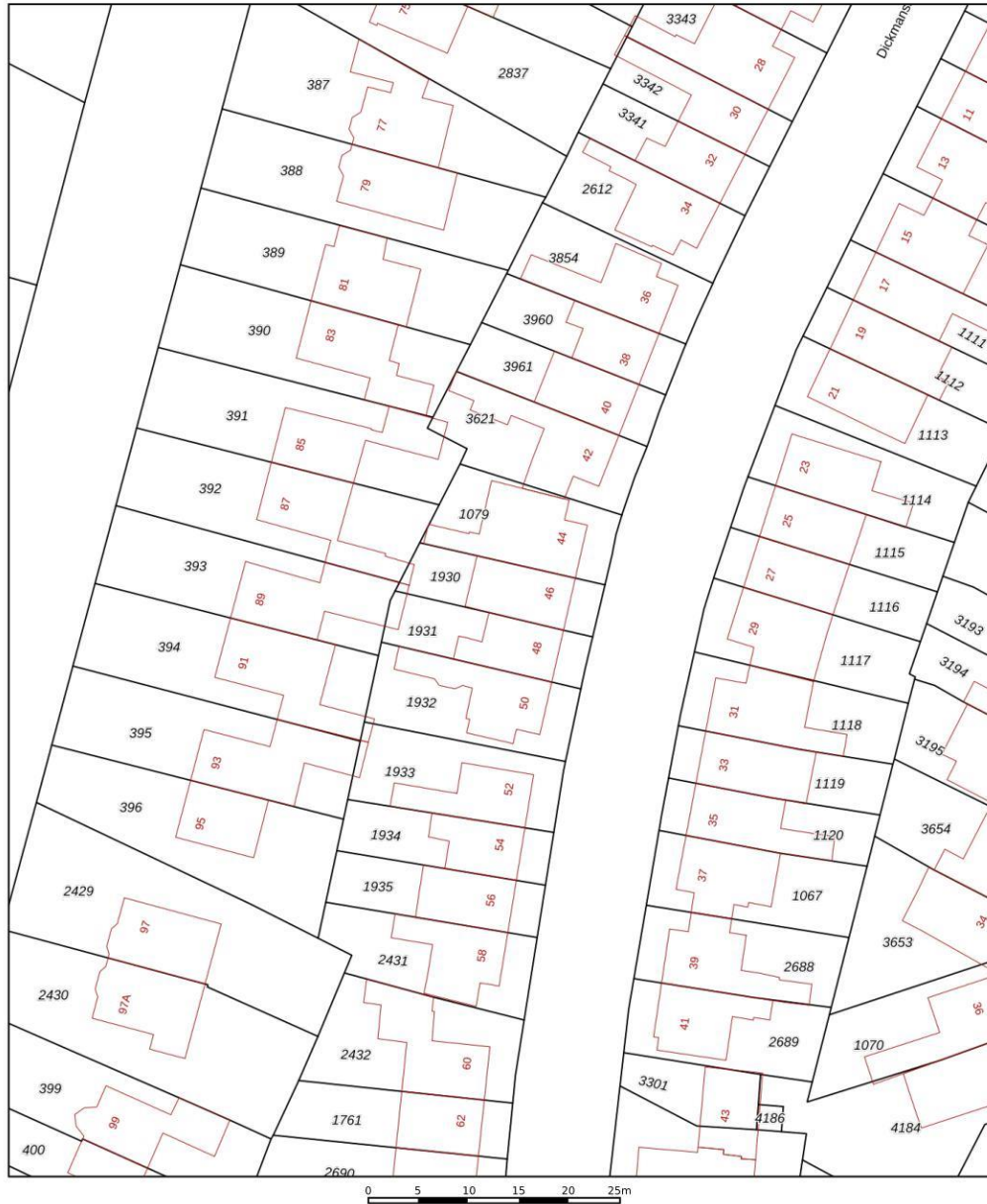

12345	Deze kaart is noordgericht	Schaal 1: 500	
25	Perceelnummer	Kadastrale gemeente Haarlem	
—	Huisnummer	Sectie T	
—	Vastgestelde kadastrale grens	Perceel 1930	
—	Voorlopige kadastrale grens		
—	Administratieve kadastrale grens		
—	Bebouwing		
Voor een eensluidend uittreksel, geleverd op 9 april 2024. De bewaarder van het kadaster en de openbare registers		Aan dit uittreksel kunnen geen betrouwbare maten worden ontleend. De Dienst voor het kadaster en de openbare registers behoudt zich de intellectuele eigendomsrechten voor, waaronder het auteursrecht en het databankrecht.	

# Lijst van zaken

	Blijft achter	Gaat mee	Kan worden overgenomen	n.v.t.
<b>Woning</b>				
<i>Interieur</i>				
Verlichting, te weten:				
- Inbouwspots/dimmers	<input checked="" type="checkbox"/>	<input type="checkbox"/>	<input type="checkbox"/>	<input type="checkbox"/>
- Opbouwspots/armaturen/lampen/dimmers	<input type="checkbox"/>	<input checked="" type="checkbox"/>	<input type="checkbox"/>	<input type="checkbox"/>
- Losse (hang)lampen	<input type="checkbox"/>	<input checked="" type="checkbox"/>	<input type="checkbox"/>	<input type="checkbox"/>
-	<input type="checkbox"/>	<input type="checkbox"/>	<input type="checkbox"/>	<input checked="" type="checkbox"/>
-	<input type="checkbox"/>	<input type="checkbox"/>	<input type="checkbox"/>	<input checked="" type="checkbox"/>
(Losse)kasten, legplanken, te weten:				
- kast onder trap	<input checked="" type="checkbox"/>	<input type="checkbox"/>	<input type="checkbox"/>	<input type="checkbox"/>
- kast kleine kamertje	<input checked="" type="checkbox"/>	<input type="checkbox"/>	<input type="checkbox"/>	<input type="checkbox"/>
Raamdecoratie/zonwering binnen, te weten:				
- Gordijnrails	<input type="checkbox"/>	<input type="checkbox"/>	<input type="checkbox"/>	<input checked="" type="checkbox"/>
- Gordijnen	<input type="checkbox"/>	<input type="checkbox"/>	<input type="checkbox"/>	<input checked="" type="checkbox"/>
- Overgordijnen	<input type="checkbox"/>	<input type="checkbox"/>	<input type="checkbox"/>	<input checked="" type="checkbox"/>
- Vitrages	<input type="checkbox"/>	<input type="checkbox"/>	<input type="checkbox"/>	<input checked="" type="checkbox"/>
- Rolgordijnen	<input checked="" type="checkbox"/>	<input type="checkbox"/>	<input type="checkbox"/>	<input type="checkbox"/>
- Lamellen	<input type="checkbox"/>	<input type="checkbox"/>	<input type="checkbox"/>	<input checked="" type="checkbox"/>
- Jaloezieën	<input type="checkbox"/>	<input type="checkbox"/>	<input checked="" type="checkbox"/>	<input type="checkbox"/>
- (Losse) horren/rolhorren	<input type="checkbox"/>	<input type="checkbox"/>	<input type="checkbox"/>	<input checked="" type="checkbox"/>
-	<input type="checkbox"/>	<input type="checkbox"/>	<input type="checkbox"/>	<input checked="" type="checkbox"/>
-	<input type="checkbox"/>	<input type="checkbox"/>	<input type="checkbox"/>	<input checked="" type="checkbox"/>
Vloerdecoratie, te weten:				
- Vloerbedekking	<input type="checkbox"/>	<input type="checkbox"/>	<input type="checkbox"/>	<input checked="" type="checkbox"/>
- Parketvloer	<input type="checkbox"/>	<input type="checkbox"/>	<input type="checkbox"/>	<input checked="" type="checkbox"/>
- Houten vloer(delen)	<input type="checkbox"/>	<input type="checkbox"/>	<input type="checkbox"/>	<input checked="" type="checkbox"/>
- Laminaat	<input type="checkbox"/>	<input type="checkbox"/>	<input type="checkbox"/>	<input checked="" type="checkbox"/>
- Plavuizen	<input type="checkbox"/>	<input type="checkbox"/>	<input type="checkbox"/>	<input checked="" type="checkbox"/>
- Marmoleum	<input checked="" type="checkbox"/>	<input type="checkbox"/>	<input type="checkbox"/>	<input type="checkbox"/>
-	<input type="checkbox"/>	<input type="checkbox"/>	<input type="checkbox"/>	<input checked="" type="checkbox"/>
(Voorzet) openhaard met toebehoren	<input type="checkbox"/>	<input type="checkbox"/>	<input type="checkbox"/>	<input checked="" type="checkbox"/>
Allesbrander	<input type="checkbox"/>	<input type="checkbox"/>	<input type="checkbox"/>	<input checked="" type="checkbox"/>
Houtkachel	<input type="checkbox"/>	<input type="checkbox"/>	<input checked="" type="checkbox"/>	<input type="checkbox"/>
(Gas)kachels	<input type="checkbox"/>	<input type="checkbox"/>	<input type="checkbox"/>	<input checked="" type="checkbox"/>

	Blijft achter	Gaat mee	Kan worden overgenomen	n.v.t.
Designradiator(en)	<input type="checkbox"/>	<input type="checkbox"/>	<input type="checkbox"/>	<input checked="" type="checkbox"/>
Radiatorafwerking	<input type="checkbox"/>	<input type="checkbox"/>	<input type="checkbox"/>	<input checked="" type="checkbox"/>
Overig, te weten:				
- Spiegelwanden	<input type="checkbox"/>	<input type="checkbox"/>	<input type="checkbox"/>	<input checked="" type="checkbox"/>
- Schilderij ophangstelsysteem	<input type="checkbox"/>	<input type="checkbox"/>	<input type="checkbox"/>	<input checked="" type="checkbox"/>
-	<input type="checkbox"/>	<input type="checkbox"/>	<input type="checkbox"/>	<input checked="" type="checkbox"/>
-	<input type="checkbox"/>	<input type="checkbox"/>	<input type="checkbox"/>	<input checked="" type="checkbox"/>
-	<input type="checkbox"/>	<input type="checkbox"/>	<input type="checkbox"/>	<input checked="" type="checkbox"/>
-	<input type="checkbox"/>	<input type="checkbox"/>	<input type="checkbox"/>	<input checked="" type="checkbox"/>

### Keuken

Keukenblok (met bovenkasten)	<input checked="" type="checkbox"/>	<input type="checkbox"/>	<input type="checkbox"/>	<input type="checkbox"/>
Keuken (inbouw)apparatuur, te weten:				
- Kookplaat	<input checked="" type="checkbox"/>	<input type="checkbox"/>	<input type="checkbox"/>	<input type="checkbox"/>
- (Gas)fornuis	<input checked="" type="checkbox"/>	<input type="checkbox"/>	<input type="checkbox"/>	<input type="checkbox"/>
- Afzuigkap	<input checked="" type="checkbox"/>	<input type="checkbox"/>	<input type="checkbox"/>	<input type="checkbox"/>
- Magnetron	<input checked="" type="checkbox"/>	<input type="checkbox"/>	<input type="checkbox"/>	<input type="checkbox"/>
- Oven	<input checked="" type="checkbox"/>	<input type="checkbox"/>	<input type="checkbox"/>	<input type="checkbox"/>
- Combi-oven/combimagnetron	<input checked="" type="checkbox"/>	<input type="checkbox"/>	<input type="checkbox"/>	<input type="checkbox"/>
- Koelkast	<input checked="" type="checkbox"/>	<input type="checkbox"/>	<input type="checkbox"/>	<input type="checkbox"/>
- Vriezer	<input checked="" type="checkbox"/>	<input type="checkbox"/>	<input type="checkbox"/>	<input type="checkbox"/>
- Koel-vriescombinatie	<input checked="" type="checkbox"/>	<input type="checkbox"/>	<input type="checkbox"/>	<input type="checkbox"/>
- Vaatwasser	<input checked="" type="checkbox"/>	<input type="checkbox"/>	<input type="checkbox"/>	<input type="checkbox"/>
- Quooker	<input checked="" type="checkbox"/>	<input type="checkbox"/>	<input type="checkbox"/>	<input type="checkbox"/>
- Koffiezetapparaat	<input type="checkbox"/>	<input type="checkbox"/>	<input type="checkbox"/>	<input checked="" type="checkbox"/>
-	<input type="checkbox"/>	<input type="checkbox"/>	<input type="checkbox"/>	<input checked="" type="checkbox"/>
-	<input type="checkbox"/>	<input type="checkbox"/>	<input type="checkbox"/>	<input checked="" type="checkbox"/>
Keukenaccessoires, te weten:				
-	<input type="checkbox"/>	<input type="checkbox"/>	<input type="checkbox"/>	<input checked="" type="checkbox"/>
-	<input type="checkbox"/>	<input type="checkbox"/>	<input type="checkbox"/>	<input checked="" type="checkbox"/>
-	<input type="checkbox"/>	<input type="checkbox"/>	<input type="checkbox"/>	<input checked="" type="checkbox"/>
-	<input type="checkbox"/>	<input type="checkbox"/>	<input type="checkbox"/>	<input checked="" type="checkbox"/>
-	<input type="checkbox"/>	<input type="checkbox"/>	<input type="checkbox"/>	<input checked="" type="checkbox"/>
-	<input type="checkbox"/>	<input type="checkbox"/>	<input type="checkbox"/>	<input checked="" type="checkbox"/>
-	<input type="checkbox"/>	<input type="checkbox"/>	<input type="checkbox"/>	<input checked="" type="checkbox"/>
-	<input type="checkbox"/>	<input type="checkbox"/>	<input type="checkbox"/>	<input checked="" type="checkbox"/>

### Sanitair/sauna

Toilet met de volgende toebehoren:				
- Toilet	<input checked="" type="checkbox"/>	<input type="checkbox"/>	<input type="checkbox"/>	<input type="checkbox"/>

**Wouter Makelaardij**  
 Van Oosten de Bruijnstraat 175  
 2014 VR, HAARLEM  
 Tel: 023-5474645  
 E-mail: [info@woutermakelaardij.nl](mailto:info@woutermakelaardij.nl)  
[www.woutermakelaardij.nl](http://www.woutermakelaardij.nl)



- Toiletrolhouder	<input checked="" type="checkbox"/>	<input type="checkbox"/>	<input type="checkbox"/>	<input type="checkbox"/>
- Toiletborstel(houder)	<input type="checkbox"/>	<input type="checkbox"/>	<input type="checkbox"/>	<input checked="" type="checkbox"/>
- Fontein	<input checked="" type="checkbox"/>	<input type="checkbox"/>	<input type="checkbox"/>	<input type="checkbox"/>
-	<input type="checkbox"/>	<input type="checkbox"/>	<input type="checkbox"/>	<input checked="" type="checkbox"/>
-	<input type="checkbox"/>	<input type="checkbox"/>	<input type="checkbox"/>	<input checked="" type="checkbox"/>
Badkamer met de volgende toebehoren:				
- Ligbad	<input type="checkbox"/>	<input type="checkbox"/>	<input type="checkbox"/>	<input checked="" type="checkbox"/>
- Jacuzzi/whirlpool	<input type="checkbox"/>	<input type="checkbox"/>	<input type="checkbox"/>	<input checked="" type="checkbox"/>
- Douche (cabine/scherf)	<input checked="" type="checkbox"/>	<input type="checkbox"/>	<input type="checkbox"/>	<input type="checkbox"/>
- Stoomdouche (cabine)	<input type="checkbox"/>	<input type="checkbox"/>	<input type="checkbox"/>	<input checked="" type="checkbox"/>
- Wastafel	<input checked="" type="checkbox"/>	<input type="checkbox"/>	<input type="checkbox"/>	<input type="checkbox"/>
- Wastafelmeubel	<input checked="" type="checkbox"/>	<input type="checkbox"/>	<input type="checkbox"/>	<input type="checkbox"/>
- Planchet	<input type="checkbox"/>	<input type="checkbox"/>	<input type="checkbox"/>	<input checked="" type="checkbox"/>
- Toiletkast	<input type="checkbox"/>	<input type="checkbox"/>	<input type="checkbox"/>	<input checked="" type="checkbox"/>
- Toilet	<input checked="" type="checkbox"/>	<input type="checkbox"/>	<input type="checkbox"/>	<input type="checkbox"/>
- Toiletrolhouder	<input checked="" type="checkbox"/>	<input type="checkbox"/>	<input type="checkbox"/>	<input type="checkbox"/>
- Toiletborstel(houder)	<input type="checkbox"/>	<input type="checkbox"/>	<input type="checkbox"/>	<input checked="" type="checkbox"/>
- plankje boven toilet beneden	<input checked="" type="checkbox"/>	<input type="checkbox"/>	<input type="checkbox"/>	<input type="checkbox"/>
-	<input type="checkbox"/>	<input type="checkbox"/>	<input type="checkbox"/>	<input checked="" type="checkbox"/>
Sauna met toebehoren	<input checked="" type="checkbox"/>	<input type="checkbox"/>	<input type="checkbox"/>	<input type="checkbox"/>
	<input type="checkbox"/>	<input type="checkbox"/>	<input type="checkbox"/>	<input checked="" type="checkbox"/>
	<input type="checkbox"/>	<input type="checkbox"/>	<input type="checkbox"/>	<input checked="" type="checkbox"/>
<i>Exterieur/installaties/veiligheid/energiebesparing</i>				
Schotel/antenne	<input type="checkbox"/>	<input type="checkbox"/>	<input type="checkbox"/>	<input checked="" type="checkbox"/>
Brievenbus	<input type="checkbox"/>	<input type="checkbox"/>	<input type="checkbox"/>	<input checked="" type="checkbox"/>
Kluis	<input type="checkbox"/>	<input type="checkbox"/>	<input type="checkbox"/>	<input checked="" type="checkbox"/>
(Voordeur)bel	<input checked="" type="checkbox"/>	<input type="checkbox"/>	<input type="checkbox"/>	<input type="checkbox"/>
Alarminstallatie	<input type="checkbox"/>	<input type="checkbox"/>	<input type="checkbox"/>	<input checked="" type="checkbox"/>
(Veiligheids)sloten en overige inbraakpreventie	<input type="checkbox"/>	<input type="checkbox"/>	<input type="checkbox"/>	<input checked="" type="checkbox"/>
Rookmelders	<input checked="" type="checkbox"/>	<input type="checkbox"/>	<input type="checkbox"/>	<input type="checkbox"/>
(Klok)thermostaat	<input checked="" type="checkbox"/>	<input type="checkbox"/>	<input type="checkbox"/>	<input type="checkbox"/>
Airconditioning	<input type="checkbox"/>	<input type="checkbox"/>	<input type="checkbox"/>	<input checked="" type="checkbox"/>
Warmwatervoorziening, te weten:				
- Via CV-installatie	<input checked="" type="checkbox"/>	<input type="checkbox"/>	<input type="checkbox"/>	<input type="checkbox"/>
- Boiler	<input checked="" type="checkbox"/>	<input type="checkbox"/>	<input type="checkbox"/>	<input type="checkbox"/>
- Geiser	<input type="checkbox"/>	<input type="checkbox"/>	<input type="checkbox"/>	<input checked="" type="checkbox"/>
-	<input type="checkbox"/>	<input type="checkbox"/>	<input type="checkbox"/>	<input checked="" type="checkbox"/>
-	<input type="checkbox"/>	<input type="checkbox"/>	<input type="checkbox"/>	<input checked="" type="checkbox"/>
-	<input type="checkbox"/>	<input type="checkbox"/>	<input type="checkbox"/>	<input checked="" type="checkbox"/>
Screens	<input type="checkbox"/>	<input type="checkbox"/>	<input type="checkbox"/>	<input checked="" type="checkbox"/>

Rolluiken	<input type="checkbox"/>	<input type="checkbox"/>	<input type="checkbox"/>	<input checked="" type="checkbox"/>
Zonwering buiten	<input checked="" type="checkbox"/>	<input type="checkbox"/>	<input type="checkbox"/>	<input type="checkbox"/>
-	<input type="checkbox"/>	<input type="checkbox"/>	<input type="checkbox"/>	<input checked="" type="checkbox"/>
-	<input type="checkbox"/>	<input type="checkbox"/>	<input type="checkbox"/>	<input checked="" type="checkbox"/>
-	<input type="checkbox"/>	<input type="checkbox"/>	<input type="checkbox"/>	<input checked="" type="checkbox"/>
Isolatievoorzieningen (voorzetramen/radiatorfolie etc.), te weten:				
-	<input type="checkbox"/>	<input type="checkbox"/>	<input type="checkbox"/>	<input checked="" type="checkbox"/>
-	<input type="checkbox"/>	<input type="checkbox"/>	<input type="checkbox"/>	<input checked="" type="checkbox"/>
Telefoonaansluiting/internetaansluiting	<input type="checkbox"/>	<input type="checkbox"/>	<input type="checkbox"/>	<input checked="" type="checkbox"/>
Veiligheidsschakelaar wasautomaat	<input type="checkbox"/>	<input type="checkbox"/>	<input type="checkbox"/>	<input checked="" type="checkbox"/>
Waterslot wasautomaat	<input type="checkbox"/>	<input type="checkbox"/>	<input type="checkbox"/>	<input checked="" type="checkbox"/>
Zonnepanelen	<input type="checkbox"/>	<input type="checkbox"/>	<input type="checkbox"/>	<input checked="" type="checkbox"/>
Oplaadpunt elektrische auto	<input type="checkbox"/>	<input type="checkbox"/>	<input type="checkbox"/>	<input checked="" type="checkbox"/>
	<input type="checkbox"/>	<input type="checkbox"/>	<input type="checkbox"/>	<input checked="" type="checkbox"/>
	<input type="checkbox"/>	<input type="checkbox"/>	<input type="checkbox"/>	<input checked="" type="checkbox"/>
	<input type="checkbox"/>	<input type="checkbox"/>	<input type="checkbox"/>	<input checked="" type="checkbox"/>
	<b>Blijft achter</b>	<b>Gaat mee</b>	<b>Kan worden overgenomen</b>	<b>n.v.t.</b>

## Tuin

### Inrichting

Tuinaanleg/bestrating	<input checked="" type="checkbox"/>	<input type="checkbox"/>	<input type="checkbox"/>	<input type="checkbox"/>
Beplanting	<input type="checkbox"/>	<input type="checkbox"/>	<input type="checkbox"/>	<input checked="" type="checkbox"/>
kast met openhaardhout	<input checked="" type="checkbox"/>	<input type="checkbox"/>	<input type="checkbox"/>	<input type="checkbox"/>

### Verlichting/installaties

Buitenverlichting	<input type="checkbox"/>	<input type="checkbox"/>	<input type="checkbox"/>	<input checked="" type="checkbox"/>
Tijd- of schemerschakelaar/bewegingsmelder	<input type="checkbox"/>	<input type="checkbox"/>	<input type="checkbox"/>	<input checked="" type="checkbox"/>
	<input type="checkbox"/>	<input type="checkbox"/>	<input type="checkbox"/>	<input checked="" type="checkbox"/>

### Bebouwing

Tuinhuis/buitenberging	<input checked="" type="checkbox"/>	<input type="checkbox"/>	<input type="checkbox"/>	<input type="checkbox"/>
Kasten/werkbank in tuinhuis/berging	<input type="checkbox"/>	<input type="checkbox"/>	<input type="checkbox"/>	<input checked="" type="checkbox"/>
(Broei)kas	<input type="checkbox"/>	<input type="checkbox"/>	<input type="checkbox"/>	<input checked="" type="checkbox"/>
Kast in de schuur	<input checked="" type="checkbox"/>	<input type="checkbox"/>	<input type="checkbox"/>	<input type="checkbox"/>
	<input type="checkbox"/>	<input type="checkbox"/>	<input type="checkbox"/>	<input checked="" type="checkbox"/>

### Overig

Overige tuin, te weten:

- (Sier)hek	<input type="checkbox"/>	<input type="checkbox"/>	<input type="checkbox"/>	<input checked="" type="checkbox"/>
- Vlaggenmast(houder)	<input checked="" type="checkbox"/>	<input type="checkbox"/>	<input type="checkbox"/>	<input type="checkbox"/>
-	<input type="checkbox"/>	<input type="checkbox"/>	<input type="checkbox"/>	<input checked="" type="checkbox"/>
-	<input type="checkbox"/>	<input type="checkbox"/>	<input type="checkbox"/>	<input checked="" type="checkbox"/>

### Overig

<b>Zijn er zaken die geen eigendom zijn van verkoper omdat</b>	<b>Ja</b>	<b>Nee</b>	<b>Gaat mee</b>	<b>Moet</b>
--	-----------	------------	-----------------	-------------

Wouter Makelaardij  
Van Oosten de Bruijnstraat 175  
2014 VR, HAARLEM  
Tel: 023-5474645  
E-mail: info@woutermakelaardij.nl  
www.woutermakelaardij.nl



er sprake is van een leasecontract of huurcontract. Zo ja, neemt verkoper de zaak mee of wordt het betreffende contract overgenomen?				worden overgenomen
CV	<input type="checkbox"/>	<input checked="" type="checkbox"/>	<input type="checkbox"/>	<input type="checkbox"/>
Boiler	<input type="checkbox"/>	<input checked="" type="checkbox"/>	<input type="checkbox"/>	<input type="checkbox"/>
Zonnepanelen	<input type="checkbox"/>	<input checked="" type="checkbox"/>	<input type="checkbox"/>	<input type="checkbox"/>
	<input type="checkbox"/>	<input checked="" type="checkbox"/>	<input type="checkbox"/>	<input type="checkbox"/>
	<input type="checkbox"/>	<input checked="" type="checkbox"/>	<input type="checkbox"/>	<input type="checkbox"/>
	<input type="checkbox"/>	<input checked="" type="checkbox"/>	<input type="checkbox"/>	<input type="checkbox"/>
Bijlage(n) over te nemen contracten:				
-				
-				

# Vragenlijst voor de verkoop van een woning

## DEEL B

### 1. Bijzonderheden

- a. Zijn er nadat u het perceel in eigendom hebt gekregen nog andere, eventuele aanvullende notariële of onderhandse akten opgesteld met betrekking tot het perceel? **Nee**  
Zo ja, welke? : \_\_\_\_\_
- b. Zijn er mondelinge of schriftelijke afspraken gemaakt over aangrenzende percelen? **Ja**  
(Denk hierbij aan regelingen voor het gebruik van een poort, schuur, garage, tuin, overeenkomsten met meerdere burens, toezeggingen, erfafscheidingen.)  
Zo ja, welke zijn dat : **recht van overpad achterom**
- c. Wijken de huidige terreinafscheidingen af van de kadastrale eigendomsgrenzen? **Nee**  
(Denk hierbij ook aan strookjes grond van de gemeente die u in gebruik heeft, of grond van u die gebruikt wordt door de burens.)  
Zo ja, waaruit bestaat die afwijking? : \_\_\_\_\_
- d. Is een gedeelte van uw pand, schuur, garage of schutting gebouwd op grond van de burens of andersom? **Nee**  
Zo ja, graag nader toelichten : \_\_\_\_\_
- e. Heeft u grond van derden in gebruik? **Nee**  
Zo ja, welke grond? : \_\_\_\_\_
- f. Rusten er 'bijzondere lasten en beperkingen' op de woning en/of het perceel? (Bijzondere lasten en beperkingen kunnen privaatrechtelijke beperkingen zijn zoals (lijdende) erfdienstbaarheden (bijvoorbeeld een recht van overpad), kwalitatieve verplichtingen, kettingbedingen, vruchtgebruik, voorkeursrecht (bijvoorbeeld een eerste recht van koop), opstalrecht, erfpacht, huurkoop. Het kan ook gaan om publiekrechtelijke beperkingen zoals een aanschrijving van de gemeente in het kader van een illegale verbouwing) **Nee**  
Zo ja, welke? : \_\_\_\_\_
- g. Is de Wet voorkeursrecht gemeenten van toepassing? **Nee**
- h. Is er een anti-speculatiebeding van toepassing op de woning? **Nee**  
Zo ja, hoe lang nog? : \_\_\_\_\_
- i. Is er sprake van een beschermd stads- of dorpsgezicht of loopt er een procedure tot aanwijzing daartoe? **Nee**  
Is er sprake van een gemeentelijk-, provinciaal-of rijksmonument of loopt er een procedure tot aanwijzing daartoe? **Nee**  
Is er volgens het bestemmingsplan sprake van een beeldbepalend of karakteristiek object? **Nee**
- j. Is er sprake (geweest) van ruilverkaveling? **Nee**  
Zo ja, moet u hiervoor ruilverkavelingsrente betalen? Ja / Nee  
Zo ja, hoeveel en voor hoe lang? Bedrag: € \_\_\_\_\_  
Duur : \_\_\_\_\_
- k. Is er sprake van onteigening? **Nee**
- l. Is de woning of de grond geheel of gedeeltelijk verhuurd of bij anderen in gebruik? **Nee**  
Zo ja: Is er een huurcontract? **Nee**

- Welk gedeelte is verhuurd? : \_\_\_\_\_
- Welke delen vallen onder gezamenlijk gebruik? : \_\_\_\_\_
- Welke zaken zijn van de huurder en mag hij verwijderen bij ontruiming?  
(Bijvoorbeeld geiser, keuken, lampen.) : \_\_\_\_\_
- Heeft de huurder een waarborgsom gestort? **Nee**
- Zo ja, hoeveel? € \_\_\_\_\_
- Heeft u nog andere afspraken met de huurders gemaakt? **Nee**
- Zo ja, welke? : \_\_\_\_\_
- m. Is er over het pand een geschil/procedures gaande, al dan niet bij de rechter, huurcommissie of een andere instantie? (bijvoorbeeld onteigening/kwesties met burens, zoals erfdiensbaarheden, recht van overpad, erfafscheidingen e.d.) **Nee**
- Zo ja, welke is/zijn dat? : \_\_\_\_\_
- n. Is er bezwaar gemaakt tegen de waardebeschikking WOZ? **Nee**
- Zo ja, toelichting : \_\_\_\_\_
- o. Zijn er door de overheid of nutsbedrijven verbeteringen of herstellingen voorgeschreven of aangekondigd die nog niet naar behoren zijn uitgevoerd? **Nee**
- Zo ja, welke? : \_\_\_\_\_
- p. Zijn er in het verleden subsidies of premies verstrekt die bij verkoop van de woning voor een deel kunnen worden teruggevorderd? **Nee**
- Zo ja, welke? : \_\_\_\_\_
- q. Is het pand onbewoonbaar verklaard of in het verleden ooit onbewoonbaar verklaard geweest? **Nee**
- Zo ja, waarom? : \_\_\_\_\_
- r. Is er bij verkoop sprake van een omzetbelastingheffing? **Nee**  
(Bijvoorbeeld omdat het een voormalig bedrijfsonroerendgoed is, of een woning met praktijkgedeelte, of omdat u pas ingrijpend verbouwd hebt.)
- Zo ja, waarom? : \_\_\_\_\_
- s. Hoe gebruikt u de woning nu? (Bijvoorbeeld woning, praktijk, winkel, opslag) : \_\_\_\_\_
- Is dat gebruik volgens de gemeente toegestaan? **Nee**
- Zo nee, heeft de gemeente dit strijdige gebruik wel eens bij u aangekaart? **Nee**
- Hoe heeft de gemeente dit strijdige gebruik bij u aangekaart? : \_\_\_\_\_
- 2. Gevels**
- a. Is er sprake (geweest) van vochtdoorslag of aanhoudend vochtige plekken op de gevels? **Nee**
- Zo ja, waar? : \_\_\_\_\_
- b. Zijn er (gerepareerde) scheuren/beschadigingen in/aan de gevels aanwezig? **Nee**
- Zo ja, waar? : \_\_\_\_\_
- c. Zijn de gevels tijdens de bouw geïsoleerd? **Niet bekend**
- Zo nee, zijn de gevels daarna geïsoleerd? **Nee**
- Is er sprake van volledige isolatie? Ja / Nee / Niet bekend



- Zo nee, welke delen zijn er niet geïsoleerd? : \_\_\_\_\_
- d. Zijn de gevels ooit gereinigd? **Nee**  
 Zo ja, volgens welke methode en wanneer? : \_\_\_\_\_
- 3. Dak(en)**
- a. Hoe oud zijn de daken?  
 Platte daken : **6 jaar**  
 Overige daken : \_\_\_\_\_
- b. Heeft u last van daklekkages (gehad)? **Nee**  
 Zo ja, waar? : \_\_\_\_\_
- c. Zijn er in het verleden gebreken geconstateerd aan de dakconstructie zoals scheve, doorbuigende, krakende, beschadigde en/of aangetaste dakdelen? **Nee**  
 Zo ja, waar? : \_\_\_\_\_
- d. Heeft u het dak al eens (gedeeltelijk) laten vernieuwen c.q. laten repareren? **Ja**  
 Zo ja, welk (gedeelte van het) dak en waarom? : **compleet**
- e. Is het dak tijdens de bouw geïsoleerd? **Ja**  
 Zo nee, is het dak daarna geïsoleerd? Ja / Nee / Niet bekend  
 Is er sprake van volledige isolatie? Ja / Nee / Niet bekend  
 Zo nee, welke delen zijn er niet geïsoleerd? : \_\_\_\_\_
- f. Zijn de regenwaterafvoeren lek of verstopt? **Nee**  
 Zo ja, toelichting : \_\_\_\_\_
- g. Zijn de dakgoten lek of verstopt? **Nee**  
 Zo ja, toelichting : \_\_\_\_\_
- 4. Kozijnen, ramen, en deuren**
- a. Wanneer zijn de kozijnen, ramen en deuren voor het laatst geschilderd? : **2022**  
 Is dit gebeurd door een erkend schildersbedrijf? **Ja**  
 Zo ja, door wie? : **Schildersbedrijf Kaptijn**
- b. Functioneren alle scharnieren en sloten? **Ja**  
 Zo nee, toelichting : \_\_\_\_\_
- c. Zijn voor alle afsluitbare deuren, ramen etc. sleutels aanwezig? **Ja**  
 Zo nee, voor welke deuren, ramen etc. niet? : \_\_\_\_\_
- d. Is er sprake van isolerende beglazing? **Ja**  
 Is er sprake van volledige isolatie? **Ja**  
 Zo nee, welke delen zijn er niet geïsoleerd? : \_\_\_\_\_
- e. Is er bij de isolerende beglazing sprake van condensvorming tussen het glas? **Nee**  
 (*Denk aan lekkende ruiten.*)  
 Zo ja, waar? : \_\_\_\_\_

## 5. Vloeren, plafonds en wanden

- a. Is er sprake (geweest) van vochtdoorslag of optrekkend vocht op vloeren, plafonds en/of wanden? **Nee**  
Zo ja, waar? : \_\_\_\_\_
- b. Is er sprake (geweest) van schimmelvorming op de vloeren, plafonds en/of wanden? **Nee**  
Zo ja, waar? : \_\_\_\_\_
- c. Zijn er (gerepareerde) of (verborgen) scheuren en/of beschadigingen in/aan vloeren, plafonds en/of wanden aanwezig? **Nee**  
Zo ja, waar? : \_\_\_\_\_
- d. Hebben zich in het verleden problemen voorgedaan met de afwerkingen? (Bijvoorbeeld loszittend tegelwerk, loslatend behang of spuitwerk, holklinkend of loszittend stucwerk, etc.) **Nee**  
Zo ja, waar? : \_\_\_\_\_
- e. Is er sprake (geweest) van gebreken aan de vloerconstructie, zoals scheve, doorbuigende, krakende, beschadigde en/of aangetaste vloerdelen? **Nee**  
Zo ja, waar? : \_\_\_\_\_
- f. Is er sprake van vloerisolatie? **Ja**  
Is er sprake van volledige isolatie? **Ja**  
Zo nee, welke delen zijn er niet geïsoleerd? : \_\_\_\_\_

## 6. Kelder, kruipruimte en fundering

- a. Is er sprake (geweest) van gebreken aan de fundering? **Nee**  
Zo ja, waar? : \_\_\_\_\_
- b. Is de kruipruimte toegankelijk? **Nee**  
Is de kruipruimte droog? Ja / Nee / Meestal  
Zo nee of meestal, toelichting: : \_\_\_\_\_
- c. Is er sprake van vochtdoorslag door de kelderwand? **Nee**  
Zo ja of soms, toelichting: : \_\_\_\_\_
- d. Is de grondwaterstand in de afgelopen jaren waarneembaar gewijzigd of is er sprake van wateroverlast geweest? **Nee**  
Zo ja, heeft dit tot problemen geleid in de vorm van water in de kruipruimte c.q. kelder? **Nee**  
Zo nee, tot wat voor andere problemen heeft dit geleid? : \_\_\_\_\_

## 7. Installaties

- a. Wat voor warmte-installatie is er aanwezig? : **CV installatie**  
(Bijvoorbeeld cv-installatie, WTW-systeem, WKO-systeem.)  
Wat is het merk van de installatie en hoe oud is deze? Merk : **Atag**  
Leeftijd : \_\_\_\_\_  
Wanneer is deze voor het laatst onderhouden? : \_\_\_\_\_  
Is het onderhoud uitgevoerd door een erkend bedrijf? **Ja**  
Zo ja, door wie? : **Feenstra**
- b. Zijn er de afgelopen tijd zaken opgevallen ten aanzien van de installatie? **Nee**

Wouter Makelaardij  
Van Oosten de Bruijnstraat 175  
2014 VR, HAARLEM  
Tel: 023-5474645  
E-mail: info@woutermakelaardij.nl  
www.woutermakelaardij.nl



(bijvoorbeeld de cv-installatie moet meer dan 1 keer per jaar bijgevoerd worden)

- Zo ja, wat is u opgevallen? : \_\_\_\_\_
- c. Zijn er radiatoren die niet warm worden? **Nee**  
Zo ja, welke? : \_\_\_\_\_
- d. Zijn er radiatoren of (water)leidingen die lekken? **Nee**  
Zo ja, waar en welke? : \_\_\_\_\_
- e. Zijn er radiatoren of (water)leidingen die ooit zijn bevroren? **Nee**  
Zo ja, waar? : \_\_\_\_\_
- f. Heeft u vloerverwarming in de woning? **Ja**  
Zo ja, waar? : \_\_\_\_\_
- g. Zijn er vertrekken die niet (goed) warm worden? **Nee**  
Zo ja, welke? : \_\_\_\_\_
- h. Heeft de woning zonnepanelen die uw eigendom zijn? **Nee**  
Heeft de woning zonnepanelen die worden gehuurd? Ja / Nee  
Kan het huurcontract worden overgenomen door koper? Ja / Nee  
Zo ja, blijven de zonnepanelen achter? Ja / Nee / n.v.t./Nader overeen te komen  
In welk jaar zijn de zonnepanelen geplaatst en door : \_\_\_\_\_  
wie? Jaar  
Installateur : \_\_\_\_\_  
Is de btw over het aankoopbedrag teruggevraagd van de belastingdienst? Ja / Nee  
Hoeveel stroom heeft u het afgelopen jaar opgewekt? Jaar : \_\_\_\_\_  
Aantal kWh : \_\_\_\_\_  
Hoe lang zit er nog fabrieksgarantie op de zonnepanelen? : \_\_\_\_\_  
Zijn de zonnepanelen aangeschaft met subsidie? Ja / Nee  
Zo ja, moet de subsidie worden terugbetaald? Ja / Nee / n.v.t.  
Zo ja, welk bedrag moet worden terugbetaald? € \_\_\_\_\_
- i. In welk jaar zijn voor het laatst de aanwezige schoorsteenkanalen/rookgasafvoeren geveegd/gereinigd? : **2023**
- j. Wanneer heeft u de aanwezige schoorsteenkanalen : **dagelijks** voor het laatst gebruikt?  
Is de trek van aanwezige schoorsteenkanalen goed? **Ja**
- k. Is de elektrische installatie vernieuwd? Ja / Nee  
Zo ja, wanneer? : \_\_\_\_\_
- l. Zijn er gebreken aan de (technische) installaties? Ja / Nee / Niet bekend  
Zo ja, welke? : \_\_\_\_\_

## 8. Sanitair en riolering

- a. Zijn er beschadigingen aan wastafels, douche, bad, toiletten, gootstenen en kranen? **Nee**  
Zo ja, welke? : \_\_\_\_\_
- b. Lopen de afvoeren van wastafels, douche, bad, toiletten, gootstenen en kranen goed door? **Ja**  
Zo nee, welke niet? : \_\_\_\_\_
- c. Is de woning aangesloten op het gemeentelijke riool? **Ja**
- d. Zijn er gebreken (geweest) aan de riolering, zoals breuken, stankoverlast, lekkages, etc.? **Ja**  
Zo ja, welke? : \_\_\_\_\_
- e. Is er een andere voorziening, zoals een septictank, beerput of dergelijk aanwezig? **Ja / Nee**  
Zo ja, wat is er aanwezig en hoe dient dit te worden : \_\_\_\_\_  
onderhouden?

## 9. Diversen

- a. Wat is het bouwjaar van de woning? : **voor 1946**
- b. Zijn er asbesthoudende materialen in de woning aanwezig? **Nee**  
Zo ja, welke en waar? : \_\_\_\_\_
- c. Blijft er in de woning zeil achter, al dan niet vastgelijmd, dat is aangeschaft tussen 1955 en 1982? **Nee**
- d. Is er sprake van loden leidingen in de woning? **Nee**  
Zo ja, waar? : \_\_\_\_\_
- e. Is de grond verontreinigd? **Nee**  
Zo ja, is er een onderzoeksrapport? **Nee**  
Zo ja, heeft de gemeente/provincie een onderzoeks- of saneringsbevel opgelegd? **Ja / Nee / n.v.t.**
- f. Is er een olietank aanwezig? **Nee**  
Zo ja, is deze gesaneerd/verwijderd? **Nee**  
Zo ja, waar is de olietank op het perceel gesitueerd?: \_\_\_\_\_  
Is er een Kiwa-certificaat aanwezig? **Nee**
- g. Is er sprake van overlast door ongedierte in of (rond)om de woning? **Nee**  
(Denk aan muizen, ratten, kakkerlakken, etc.)  
Zo ja, waar? : \_\_\_\_\_
- h. Is de woning aangetast door houtworm, boktor, ander ongedierte of zwam? **Nee**  
Zo ja, waar? : \_\_\_\_\_  
Zo ja, is deze aantasting al eens behandeld? **n.v.t.**  
Zo ja, wanneer? : \_\_\_\_\_  
Zo ja, door welk bedrijf? : \_\_\_\_\_
- i. Is er sprake van chlorideschade (betonrot)? (Betonrot komt vooral voor in kruipruimtes van woningen gebouwd tussen 1965 en 1981 die voorzien zijn van betonnen vloerelementen van het merk Kwaaitaal of Manta. Ook andere beton- elementen - bijvoorbeeld balkons - kunnen aangetast zijn) **Nee**  
Zo ja, waar? : \_\_\_\_\_
- j. Hebben er verbouwingen en/of bijbouwingen plaatsgevonden in en/of om de woning? **Ja**

- Zo ja, welke ver-/bijbouwingen? : **uitbouw en opbouw**
- Zo ja, in welk jaartal? : **2018**
- Zo ja, door welk bedrijf zijn deze uitgevoerd? : **Bellaart Bouw**
- k. Zijn er verbouwingen of uitbreidingen uitgevoerd zonder omgevingsvergunning (voorheen bouwvergunning)? **Nee**
- Zo ja, welke? : \_\_\_\_\_
- l. Bent u in het bezit van een energieprestatiecertificaat/energielabel? **Ja**
- Zo ja, welke label? : **C**
- 10. Vaste lasten**
- a. Hoeveel betaalde u voor de laatste aanslag onroerendezaakbelasting? **€ 1148**
- Belastingjaar : **2023**
- b. Wat is de WOZ-waarde? **€ 639000**
- Peiljaar? : **2023**
- c. Hoeveel betaalde u voor de laatste aanslag waterschapslasten? **€ 320**
- Belastingjaar? : **2023**
- d. Hoeveel betaalde u voor de laatste aanslag rioolrecht? **€ 167**
- Belastingjaar : **2023**
- e. Welke voorschotbedragen betaalt u maandelijks aan de nutsbedrijven? Gas: **€ 140**
- Elektra: **€ 80**
- Blokverwarming: € \_\_\_\_\_
- Anders : \_\_\_\_\_
- Te weten € \_\_\_\_\_
- f. Zijn er lease- en/of huurkoopcontracten? (Bijvoorbeeld keuken, kozijnen, cv-ketel, etc.) **Nee**
- Zo ja, welke? : \_\_\_\_\_
- Zijn deze contracten overdraagbaar op de koper? Ja / Nee
- Let op! Veel lease- en huurkoopcontracten zijn niet langer overdraagbaar op een koper. Neem hiervoor contact op met de betreffende leverancier.*
- Hoe lang lopen de contracten nog en wat is de eventuele afkoopsom? Afkoopsom € \_\_\_\_\_
- Duur : \_\_\_\_\_
- g. Als er sprake is van erfpacht of opstalrecht hoe hoog is dan de canon per jaar? € \_\_\_\_\_
- Heeft u alle canons betaald? Ja / Nee / n.v.t.
- Is de canon afgekocht? Ja / Nee / n.v.t.
- Zo ja, tot wanneer? : \_\_\_\_\_
- h. Heeft u alle gemeentelijke belastingen die u verschuldigd bent al betaald? **Nee**
- Zijn er variabele bedragen voor gemeenschappelijke poorten, inritten of terreinen? **Nee**
- Zo ja, hoe hoog en waarvoor? : \_\_\_\_\_
- i. Heeft u, om in de straat te parkeren, een parkeervergunning nodig? **Nee**
- Hoeveel parkeervergunningen kunnen er maximaal : \_\_\_\_\_

worden aangevraagd?

Wat zijn de kosten voor deze parkeervergunning(en) per jaar?

€ \_\_\_\_\_

**11. Garanties**

Zijn er lopende onderhoudscontracten en/of garantieregelingen overdraagbaar aan de koper?  
(Zoals dakbedekking, cv-installatie, dubbele beglazing, etc.)

**Nee**

Zo ja, welke?

: \_\_\_\_\_

**12. Nadere informatie**

Overige zaken (Overige zaken die de koper naar uw  
mening moet weten)

: \_\_\_\_\_

## VERKOOPPROCEDURE

**Amsterdamse biedsysteem:** De procedure bij de onderhandelingen over de verkoop van onroerend goed is als volgt; er is pas sprake van onderhandelingen als op het eerste bod van een kandidaat-koper een tegenvoorstel van verkoper volgt. In deze fase wordt niet met andere gegadigden onderhandeld. Er wordt wel bezichtigd. Bij de bezichtiging moet gemeld worden dat men in onderhandeling is en dat er bij interesse een éénmalig bod kan worden uitgebracht. De makelaar mag pas met derden onderhandelen als de onderhandelingen met de eerste kandidaat- koper gegadigde op niets zijn uitgelopen. Wel kan een derde een eenmalig, maximaal bod doen. Indien dit een beter bod is dan het laatste voorstel van de eerste kandidaat-koper, wordt deze in de gelegenheid gesteld om zijn beste bod te doen. Men koppelt terug naar 1e bidder dat er een bod binnen is en dat hij zijn uiterste bod mag neer- leggen. Koper kan ook bij zijn huidige bod blijven. De makelaar verstrekt geen gegevens aan derden over de hoogte van de geboden bedragen. Zolang er geen overeenstemming is, zijn partijen niet aan elkaar gebonden.

**Biedingen:** Biedingen dienen te allen tijden schriftelijk te worden bevestigd aan ons kantoor. Dit kan per e-mail of brief.

**Bereikbaarheid:** Bieders dienen er voor te zorgen dat zij tijdens de onderhandeling te allen tijde bereikbaar zijn.

**Gunning:** Verkoper behoudt zich uitdrukkelijk het recht voor om het object te gunnen aan de gegadigde van zijn keuze.

**Wilsovereenstemming:** Een overeenkomst zal pas worden opgemaakt nadat overeenstemming is bereikt over koopsom, oplevering en bijkomende zaken. Mondelinge overeenstemming Een mondelinge overeenstemming tussen particuliere verkoper en particuliere koper is niet rechtsgeldig. Er is pas sprake van een rechtsgeldige koopovereenstemming als de particuliere verkoper en particuliere koper de koopakte hebben ondertekend (artikel 7:2 BW).

**Onderzoeksplicht:** Hoewel gestreefd is naar een zo nauwkeurig mogelijke inventarisatie van de beschikbare gegevens, moet ervan uit gegaan worden dat het bovenstaande slechts indicatief is. De gegevens (bedragen, jaartallen, omschrijving etc.) zijn soms verkregen door mondelinge informatie, soms zijn ze uit het geheugen opgediept. De verkoper is nadrukkelijk gevraagd bij hem bekende gebreken te melden. De koper heeft echter zijn eigen onderzoeksplicht naar alle zaken die voor hem van belang kunnen zijn en kan zich nimmer beroepen op onbekendheid met feiten die hij zelf had kunnen waarnemen of die kenbaar waren uit de openbare registers. Uw makelaar kan u hierover informeren.

**Erfdienstbaarheden en bijzondere bepalingen:** Aan elke onroerende zaak kunnen bijzondere bepalingen verbonden zijn. Deze worden dan aan elke opvolgende eigenaar opgelegd. In het eigendomsbewijs van de huidige eigenaar staan erfdiensbaarheden, kettingbedingen of bijzondere bepalingen vermeld. Een kopie is op te vragen bij Wouter Makelaardij.

**Lijst van (roerende) zaken:** Uitgangspunt is dat de (roerende) zaken volgens de aangehechte 'lijst van zaken' in de koopsom zijn begrepen en achterblijven. Indien volgens deze lijst zaken ter overname zijn, dan dient de koper de overname c.q. overnameprijs rechtstreeks met verkoper overeen te komen en uiterlijk bij de oplevering te voldoen.

**Schriftelijke vastlegging:** Uit de overeenkomst vloeien pas verplichtingen voort als beide partijen de koopakte hebben ondertekend. De partij die deze akte als eerste ondertekent, doet dit onder voorbehoud dat hij uiterlijk op de 5de werkdag nadat hij de akte ondertekend heeft (een kopie van) de door beide partijen ondertekende akte heeft ontvangen. Indien de eerste ondertekenaar niet tijdig (een kopie van) de door beide partijen ondertekende akte heeft ontvangen, heeft hij het recht zich op het voorbehoud te beroepen, waardoor hij niet (meer) gebonden is. Dit recht vervalt als daar niet uiterlijk op de tweede werkdag nadat alsnog (een kopie van) de door beide partijen ondertekende akte is ontvangen, gebruik van is gemaakt.

**Koopakte:** Nadat de overeenkomst is gesloten, wordt er door Wouter Makelaardij een koopovereenkomst opgesteld. Behoudens nadere afspraken gelden hiervoor als basis de standaard regels, zoals deze voorkomen in de modelkoopakte die is opgesteld door NVM makelaars, de Consumentenbond en Vereniging Eigen Huis. Bankgarantie/ Waarborgsom De bankgarantie/waarborgsom is gebruikelijk 10% van de koopsom en dient door de koper te worden voldaan aan de notaris binnen drie weken na het tot stand komen van de overeenkomst.

### **Onderstaande clausules kunnen worden toegevoegd aan de modelkoopakte:**

**Notaris:** Behoudens nadere afspraken vindt de notariële overdracht plaats bij een notaris in de regio, ter keuze van de koper. Bij keuze door de koper van een notariskantoor buiten de regio, kan dit resulteren in bijkomende kosten voor de verkoper (regeling akte van volmacht, reiskosten e.d.) Alsdan worden deze kosten opgenomen in de nota van afrekening via het notariskantoor ten laste van de koper. In bijzondere gevallen verkiest de verkoper het notariskantoor. Indien door de notaris van de koper, de aan verkoper in rekening te brengen kosten voor doorhaling, per doorhaling exclusief BTW meer bedragen dan € 175,00 en de kosten van onderzoek kadaster/GBA/VIS/ faillissementregister/curateleregister in totaal meer bedragen dan € 35,00 exclusief BTW, komt het meerdere voor rekening van de koper.

**Zuiveringsclausule:** Koper verleent bij deze volmacht aan verkoper, alsmede aan iedere afzonderlijke medewerker van de notaris die bij deze akte is aangewezen voor het verlijden van de akte van levering, namens koper mee te werken aan de akte waarbij de inschrijving van de onderhavige koopovereenkomst in de daartoe bestemde openbare registers waardeloos worden verklaard. Deze volmacht is alleen geldig, als koper als gevolg van bijvoorbeeld vernietiging, ontbinding, tijdsverloop of andere oorzaak ieder belang rechtens heeft verloren bij bedoelde inschrijving.

**Overbruggingshypotheek:** Koper verleent bij deze onherroepelijk toestemming aan verkoper om het verkochte desgewenst tijdelijk (tot uiterlijk de overeengekomen dag van de levering) te bezwaren met een (overbrugging) hypotheek. Indien deze koopakte eerder in de openbare registers mocht zijn ingeschreven, zal het bepaalde in artikel 3, lid 3 Boek 7 BW derhalve niet van toepassing zijn ten nadele van de desbetreffende hypotheekhouder. Het vorenstaande laat uitdrukkelijk onverlet de verplichting van verkoper het verkocht aan koper op de overeengekomen datum te leveren vrij van hypotheken, welke dan ook.

**Ouderdomsclausule:** Het is koper bekend dat de onroerende zaak meer dan 90 jaar oud is, wat betekent dat de eisen die aan de bouwkwaliteit gesteld mogen worden aanzienlijk lager liggen dan bij nieuwe woningen. In afwijking van artikel 6.3. van deze koopakte komt het geheel of ten dele ontbreken van een of meer eigenschappen van de onroerende zaak voor normaal en bijzonder gebruik en het eventueel anderszins niet-beantwoorden van de zaak aan de overeenkomst voor rekening en risico van koper.



**Milieuclausule (bodemgesteldheid):** Verkoper kan niet instaan voor de kwaliteit van de bodem. Het risico ter zake van verontreiniging van de onroerende zaak, van welke aard ook, rust op de koper. Indien na de eigendomsoverdracht en/of na de feitelijke levering blijkt dat de onroerende zaak is verontreinigd, in welke zin dan ook, dan is de verkoper niet aansprakelijk, tenzij hij met de verontreiniging bekend was.

**Waterhuishoudingclausule:** Door gewijzigd duinwater beheer kunnen ook in de toekomst grondwaterstanden optreden afwijkend van de huidige situatie. Indien nu of in de toekomst hinder wordt ondervonden van de stand van het grondwater, vrijwaart koper de verkoper van iedere aansprakelijkheid en schade die hieruit voortvloeit.

**Fundering:** Verkoper kan niet instaan voor de kwaliteit van de fundering. Koper vrijwaart verkoper voor alle aansprakelijkheid met betrekking tot de fundering en de staat hiervan.

**Asbestclausule:** Aan verkoper is niet bekend dat in de onroerende zaak asbest is verwerkt, anders dan in de tijd waarin de onroerende zaak werd vervaardigd, te doen gebruikelijk was. Bij eventuele verwijdering van asbesthoudende materialen dienen op grond van milieu-wetgeving speciale maatregelen te worden getroffen. Koper verklaart hiermee bekend te zijn en vrijwaart verkoper alle aansprakelijkheid, die uit de eventuele aanwezigheid kan voortvloeien.

**Toelichtingsclausule NEN2580:** De Meetinstructie is gebaseerd op de NEN2580. De Meetinstructie is bedoeld om een meer eenduidige manier van meten toe te passen voor het geven van een indicatie van de gebruiksoppervlakte. De Meetinstructie sluit verschillen in meetuitkomsten niet volledig uit, door bijvoorbeeld interpretatieverschillen, afrondingen of beperkingen bij het uitvoeren van de meting. Koper vrijwaart verkoper alsmede Wouter Makelaardij van alle aansprakelijkheid ter zake van eventueel later te constateren verschillen in maatvoering van zowel gebruiksoppervlakte als inhoud van de woning.

**Toestemming versturen documenten aan makelaars(s):**

Ondergetekenden verklaren hierbij toestemming te geven aan de notaris om het ontwerp van de akte

van levering toe te sturen aan de bij de transactie betrokken makelaar(s).

Voorts verklaren ondergetekenden hierbij toestemming te geven aan de notaris om de nota van afrekening

(met bijbehorende bijlagen) te sturen naar de makelaar die de betreffende partij bijstaat bij de onderhavige overeenkomst.

*Deze informatie is door ons met de nodige zorgvuldigheid samengesteld. Onzerzijds wordt echter geen enkele aansprakelijkheid aanvaard voor enige onvolledigheid, onjuistheid of anderszins, dan wel de gevolgen daarvan. Alle opgegeven maten en oppervlakten zijn indicatief. Deze informatie is door ons met de nodige zorgvuldigheid samengesteld. Onzerzijds wordt echter geen enkele aansprakelijkheid aanvaard voor enige onvolledigheid, onjuistheid of anderszins, dan wel de gevolgen daarvan. Alle opgegeven maten en oppervlakten zijn indicatief.*